

Anlage 3 – Grafik des Organigramms

Allegato 3 - Grafico Organigramma

La dislocazione delle strutture dirigenziali sarà effettuata secondo quanto previsto dalla LP 3/2017 e dalle linee guida della Giunta Provinciale per la stesura dell'atto aziendale, che prevedono un'allocatione equilibrata nei comprensori

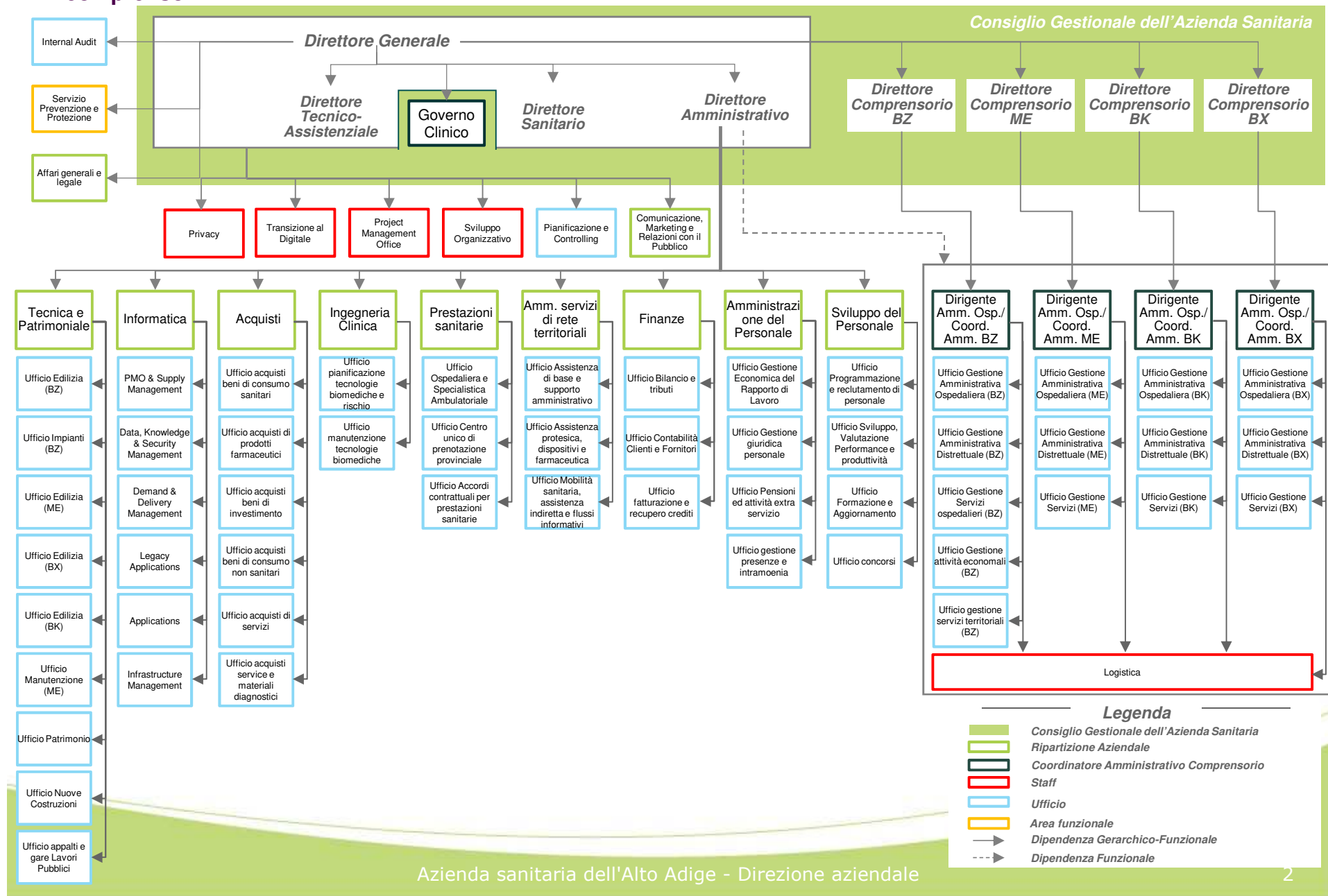

Schema di organigramma: Focus Staff DG e Area Innovazione

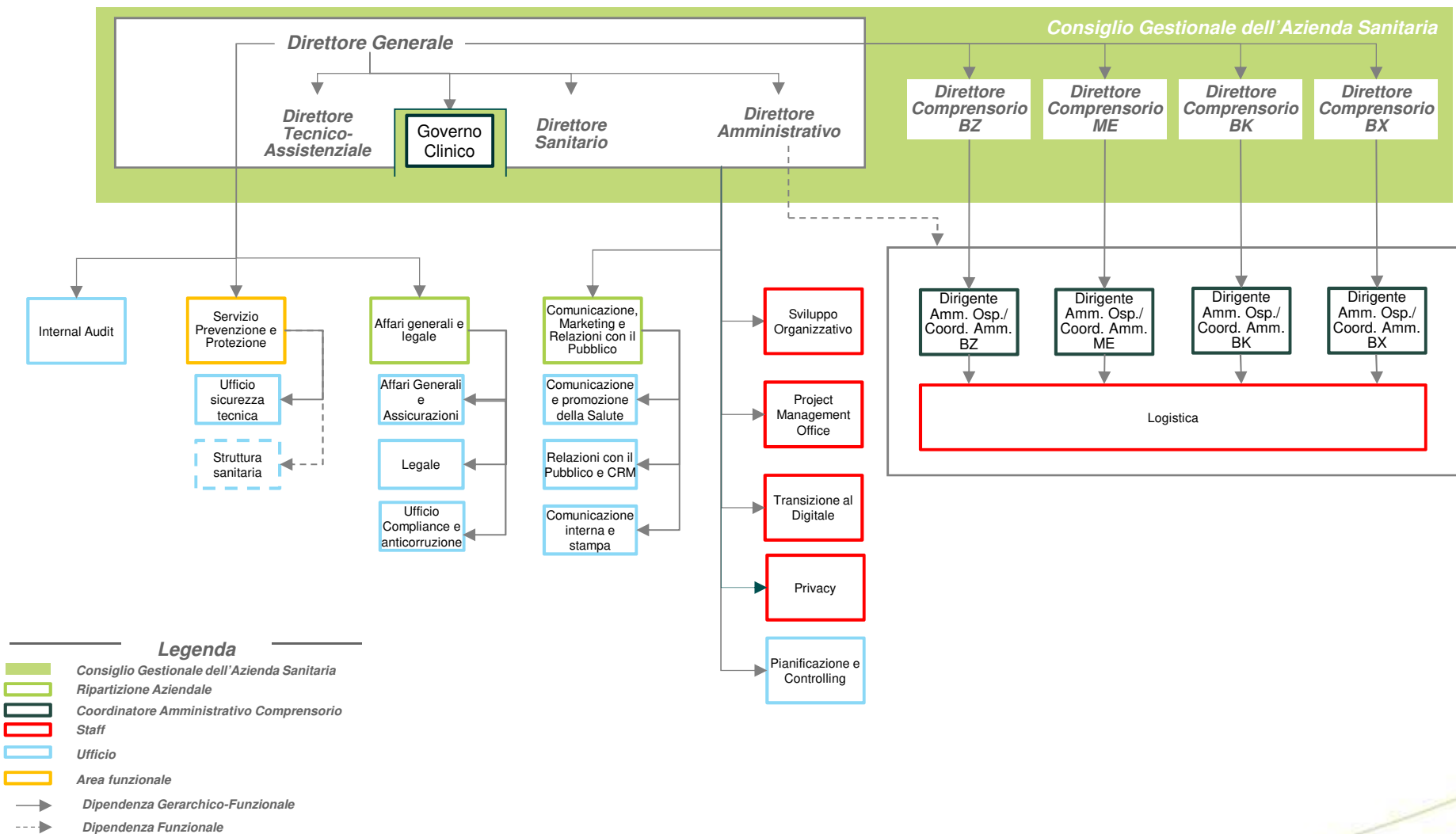

Die Verortung der Führungspositionen ist vom LG 3/2017 und von den Leitlinien der LR vorgegeben und ist in der Ausarbeitung der Betriebsordnung, welche eine ausgewogene Verortung in den Bezirken vorsehen soll, zu definieren.

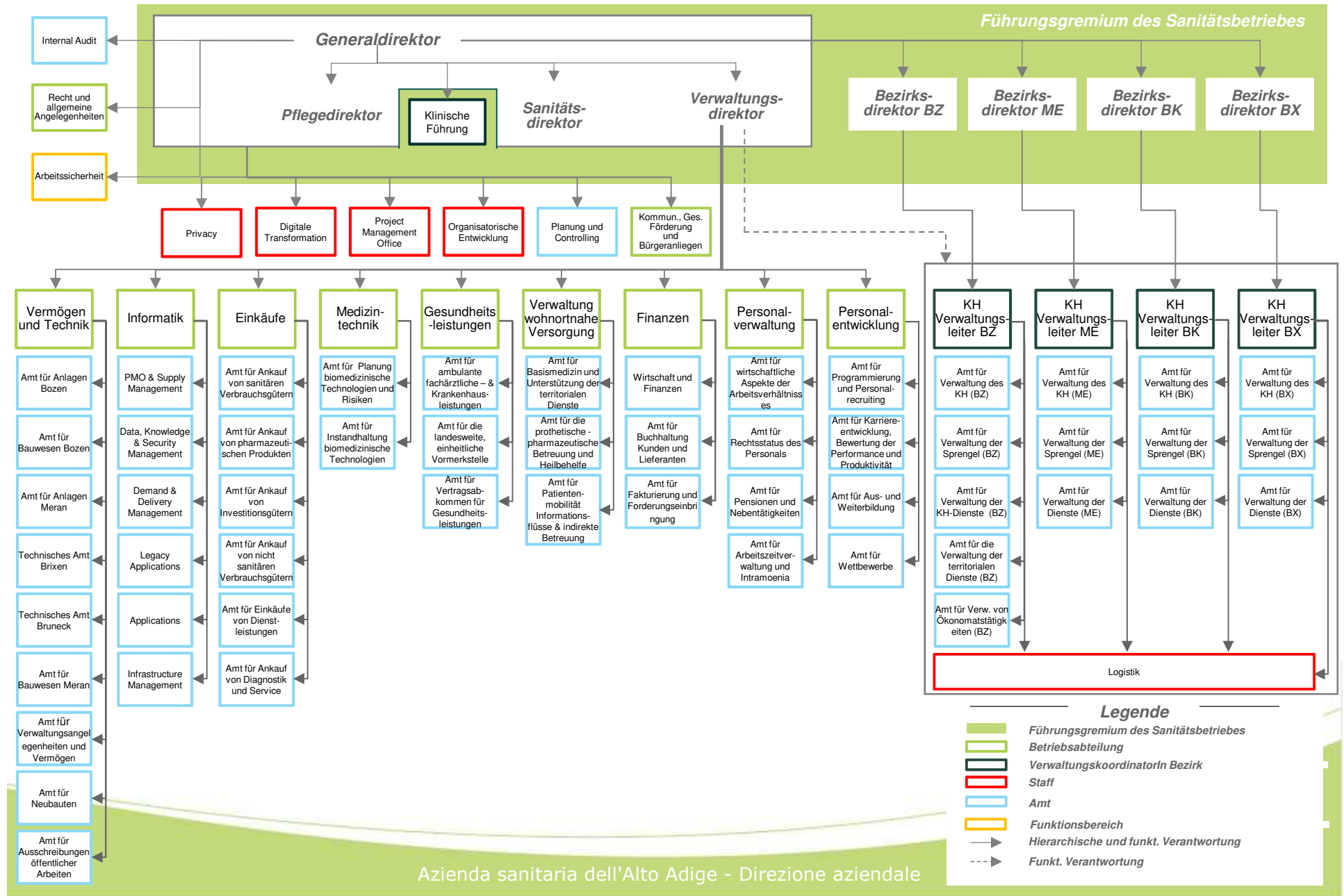

Staff und Abteilungen der Generaldirektion und Bereich Innovation

